Stendal

Seit 2019 war der Baufortschritt gut erkennbar, zwischenzeitlich sind alle Bahnsteige erneuert und die neue Unterführung in Betrieb.

Der neue Zugang zur Unterführung von der Lüderitzer Straße

Im November 2021 erfolgte für die neue Unterführung die Baufreigabe.

Bahnstrecke
Berlin - Hannover
Magdeburg - Wittenberge

Maßnahme
Erneuerung Mittelbahnsteige, Neubau Aufzüge

Realisierung
fertiggestellt in Baustufen bis 2022

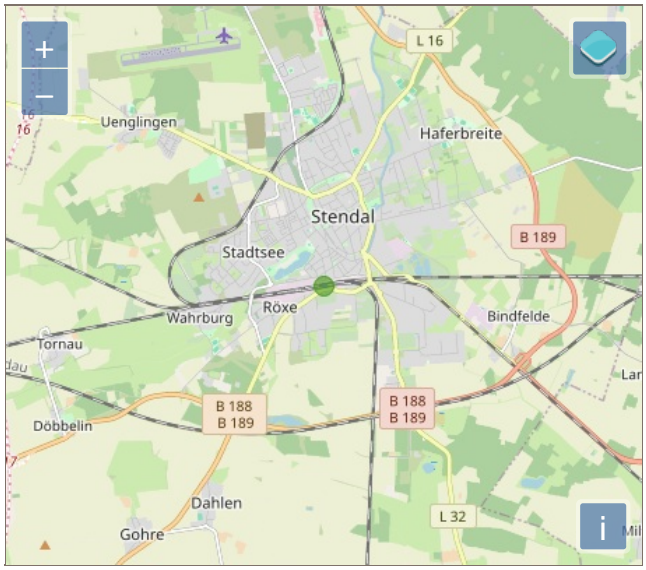

Investitionsvolumen
24.000.000 €

Projekte im Zusammenhang
Verlängerung der Personenunterführung zur Südseite durch die Stadt Stendal
(fertiggestellt im Januar 2015)