Sangerhausen

Seit November 2016 erstrahlt das Bahnhofsgebäude in neuem Glanz.

Die Modernisierung der Unterführung ist ebenfalls erfolgt.

Seit September 2014 wurde gebaut, zwischenzeitlich sind die Bahnsteige, Aufzüge und Bahnsteigdächer fertiggestellt.

Die neue ServiceStation der abellio GmbH bietet den Rundumservice für Fahrgäste an.

Von der Bahnhofshalle besteht der Zugang zu Bibliothek, Bürgerbüro, Tourismusinfo, Restaurant, zum Vitalshop und zum Presseshop.

Bahnstrecke
Halle (Saale) - Kassel
Magdeburg - Erfurt

PROJEKT VERKEHRSSTATION
Erneuerung Hausbahnsteig und Mittelbahnsteige, Neubau Aufzüge

Investitionsvolumen
5.500.000 €

Fertigstellung
Frühjahr 2016

PROJEKT BAHNHOFSGEBÄUDE (REVITA)
Revitalisierung Bahnhofsgebäude durch die Städtische Wohnungsbaugesellschaft

Investitionsvolumen
ca. 6.000.000 €

Fertigstellung
Ende 2016

Eigentümer und Betreiber
SWG Sangerhausen GmbH

Nutzungen
Servicestation der abellio GmbH, Tourismusinformation, WC
Stadtbibliothek, Bürgerbüro, Restaurant "Mani Lou", Presse- und Buchshop

Kontakt
SWG Sangerhausen GmbH, Ulrichstraße 24, 06526 Sangerhausen
Telefon (03464) 24 34-0

Weblink

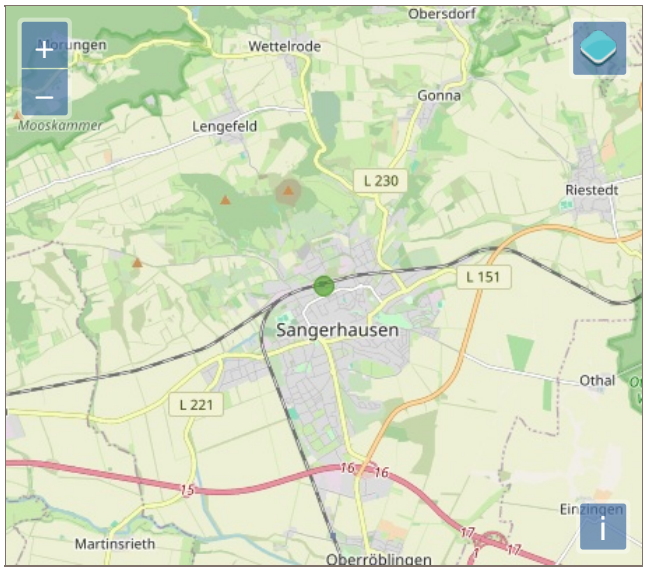
Obersdorf
Wettelrode
Gonna
Mooskammer
Lengefeld
L 230
Riestedt
L 151
Sangerhausen
Othal
L 221
Martinsrieth
Oberröblingen